



# Priser og Forretningsbetingelser 2017

**KALUNDBORG HAVN**

Baltic Plads 2  
Postboks 54  
4400 Kalundborg

**Telefon** 59 53 40 00

**Åbent**

Mandag-torsdag: 08.00-15.30

Fredag: 08.00-15.00

**Telefon udenfor kontortid**

59 53 40 04

Mandag-fredag: 06.30-21.00

Lørdag, søndag og helligdage: 08.00-16.00

**E-mail**

[info@kalundborghavn.dk](mailto:info@kalundborghavn.dk)

**Web side**

[www.kalundborghavn.dk](http://www.kalundborghavn.dk)

# Kalundborg Havn

Priser og Forretningsbetingelser er gengivet på Kalundborg Havn's hjemmeside [www.kalundborghavn.dk](http://www.kalundborghavn.dk)

*Alle priser er opgivet eksklusiv moms*

	<b>Side</b>
<b>I. Skibsafgift</b>	
1. Almindelige bestemmelser.....	4
2. Fritagelse for skibsafgift .....	5
3. Tilbagebetaling af skibsafgift .....	5
<b>II. Vareafgift</b>	
1. Almindelige bestemmelser.....	6
2. Færgegods I og II .....	8
3. Fisk og skaldyr.....	8
4. Containergods .....	9
5. Fritagelse for vareafgift .....	9
6. Tilbagebetaling af vareafgift .....	12
<b>III. Port Security Fee</b>	
1. Almindelige bestemmelser.....	13
<b>IV. Administrationsafgift .....</b>	<b>13</b>
<b>V. Afgivelse af oplysninger .....</b>	<b>13</b>
<b>VI. Regulativ for udlejning af vandarealer og beregning af overliggepenge .....</b>	<b>13</b>
<b>VII. Krantakster .....</b>	<b>14</b>
<b>VIII. Takster for leje af Havnens materiel.....</b>	<b>16</b>
<b>IX. Timelønssatser .....</b>	<b>16</b>
<b>X. Levering af vand og el .....</b>	<b>17</b>
<b>XI. Afgifter for leje af arealer .....</b>	<b>17</b>
<b>XII. Modtageordning for affald fra skibe .....</b>	<b>17</b>
<b>XIII. Lystbåde .....</b>	<b>18</b>
<b>XIV. Søværnets skibsanløb priser .....</b>	<b>19</b>

# I. SKIBSAFGIFT

## 1. Almindelige bestemmelser

Af alle skibe, fartøjer og alt flydende materiel betales en afgift (skibsafgift) for henliggen i havnen eller i de uddybede løb til denne. Skibsafgiften påhviler skibet.

Afgiften skal betales til havnen inden skibets afsejling. Havnen kan dog mod depositum eller anden sikkerhed, stillet af skibet eller dets agent, meddele tilladelse til afsejling, forinden afgiften er betalt.

Et skib anses for at henligge i havnen m.v. fra ankomstdagen.

Skibsafgiften beregnes af bruttoton (BT) således at evt. brøkdele af BT bortkastes.

Afgiften dækker skibets henliggende i 10 kalenderdage.

Henligger skibet mere end 10 kalenderdage, betales for den næste 10 dages periode og følgende perioder i stedet for skibsafgift en lejeafgift, svarende til 75 % af skibsafgiften.

Skibsafgiften betales således:

Skibstype	Skibsafgift pr. BT i DKK gældende fra 1/1 2017 - 31/12 2017	Note
Erhvervsskibe	3,40	1
Erhvervsskibe – månedsafgift	18,50	1
Færger – månedsafgift	18,50	
Bugserbåde	1,75	2
Bugserbåde - månedsafgift	9,35	
Krydstogtskibe	2,00	3
Supply både	1.830,00 pr. md.	-
Erhvervsbåde < 100BT	400,00 pr. anløb	-
Danske Militærskibe	-	4
Anmeldelse af skibe	-	5

Note:

1. Gælder for skibe over 100 BT. For mindre skibe se afsnit XIII.
2. Taksten for bugserbåde gælder fra og med anløbsdagen og 10 kalenderdage frem. Såfremt skibet afsejler og anløber igen inden udløb af denne 10 dages periode faktureres der ved anløb for ny 10 dages periode.
3. Taksten er kun gældende for skibe større end 1.000 BT. Taksten gælder for henliggende i op til 48 timer.
4. Særlig afgift i henhold til liste – se side 18.

5. Såfremt Kalundborg Havn – som følge af manglende skibsanmeldelsesblanket, eller manglende udfyldelse – foranlediger dokumentet udarbejdet faktureres der administrationsgebyr med kr. 500,00 excl. moms jf. punkt 4 side 13.

Månedsafgiften for et skib betales månedsvis bagud til havnen og giver ret til et ubegrænset antal anløb inden for den pågældende kalendermåned.

Betalt månedsafgift kan ikke tilbagebetales, selv om skibet på grund af havari eller anden årsag ikke kan anløbe havnen i hele den af afgiften omfattede måned.

## **2. Fritagelse for skibsafgift**

- a. Skibe indregistreret til fiskeri, bortset fra de tilfælde hvor skibet anløber og lossere fisk, der er indladet i en anden havn.
- b. Skib som tilhører fremmede statsmyndigheder og som ikke er indrettet til at medføre gods eller passagerer.
- c. Skibe der udelukkende anløber havnen for at søge lægehjælp, ilandsætte syge, skibbrudne eller lignende, samt skibe som på grund af havari, eller vejrforhold er nødsaget til at søge havn, alt forudset, at opholdet i havnen ikke udstrækkes over 24 timer.
- d. Lystfartøjer, når de benyttes til lystsejlad. Havnen kan dog for sådanne fartøjer opkræve afgift i henhold til et af havnen fastsat afgiftsregulativ.

## **3. Tilbagebetaling af skibsafgift**

For skibe, der har betalt afgift for hvert anløb og som besejler havnen i fast rute, kan der ske delvis tilbagebetaling af den erlagte skibsafgift.

## II. VAREAFGIFT

### 1. Almindelige bestemmelser

Vareafgiften betales af alle varer der opløses eller indlades eller på anden måde sø- eller landsættes i havnen eller i de uddybede løb til samme. Skibet eller dets herværende agent skal forinden skibets afsejling indbetale vareafgiften til havnen. Havnen kan dog mod depositum eller anden sikkerhed meddele tilladelse til afsejling, forinden afgiften er betalt.

Vareafgiften påhviler varemottageren, respektive vareafsenderen, og skibet har regres over for varemottageren respektive vareafsenderen. For så vidt angår vareafgiften af fersk fisk m.v. gælder dog reglerne i punkt 3.

Vareafgiften afregnes med kr. 15,85 pr. ton. Dog er der reduceret afgift på varearter beskrevet i gruppe I og II

#### Gruppe I:

Vareafgifter gruppe I afregnes med kr. 10,20 pr. ton i henhold til nedennævnte varetype:

Vare type	Henvisning til Toldtariffen
*)Kartofler	Hovedposition 07.01
*)Foder ærter	Varekode 07.13.10
*)Tapioca	Varekode 07.14.90
*)Korn	Kapitel 10
*)Mel og gryn af korn	Hovedposition 11.01 – 04
*)Olieholdige frø, andre frø og frugter m.v.	Kapitel 12 undtagen varer henhørende under varekoder 12.12.91- 92 samt hovedposition 12.14
*)Sildemel, oliekgager, vegetabiliske produkter m.v. anvendelige til dyrefoder.	Kapitel 23
*)Salt, cement	Hovedposition 25.01 & 25.23
*)Gødningsstoffer	Kapitel 31
*)Træ, uforarbejdet og groft forarbejdet	Hovedposition 44.01 – 07 & 44.09
*)Varer af sten, cement, asbest m.v.	Kapitel 68
*)Stenkul, brunkul, koks og sten	Hovedposition 27.01.04
*)Klinker, lerrør og ildfaste sten	Hovedposition 69.02
*)Mursten	Hovedposition 69.04
*)Metaller, uædle, affald m.v.	Hovedposition 72.01 – 07, 72.18, 74.01 – 04, 75.01 – 03, 76.01 – 02, 78.01 – 02, 79.01 – 02, 80.01 – 02 og 81.04

\*) De efter angivelse af toldtariffens numre anførte varegruppebetegnelser er kun vejledende. Toldtariffens tekst er afgørende for, hvilke varegrupper der skal henføres til kapitel- eller hovedpositionsnumrene.

Varer der ikke er nævnt i ovenstående kan oplyses, men toldtariffen vil altid være afgørende.

## Gruppe II

Vareafgifter gruppe II afregnes med **kr. 4,55** pr. ton i henhold til nedennævnte varetype.

Vare type	Henvisning til Toldtariffen
*)Ikke spiselige produkter af animalsk oprindelse.	Kapitel 5
*)Sukkerroer m.v., andre roer m.v.	Varekode 12.12.91 – 92, hovedposition 12.14
*)Jord- og stenarter, kalk, gips og svovl	Kapitel 25, undtagen varer henhørende under hovedposition 25.01 (salt) og 25.23 (cement)
*)Malme, slagger og aske	Kapitel 26
*)Jernsulfat	Varekode 28.38.610
*)Kemi-gips	Kapitel 38.23
*)Glasskår o.l.	Hovedposition 70.01
*)Biomasse/gærfløde	38.25.10 (Kommunalt affald)
<p>*) De efter angivelse af toldtariffens numre anførte varegruppebetegnelser er kun vejledende. Toldtariffens tekst er afgørende for, hvilke varegrupper der skal henføres til kapitel- eller hovedpositionsnumrene.</p> <p>Varer der ikke er nævnt i ovenstående kan oplyses, men toldtariffen vil altid være afgørende.</p>	

## 2. Færgegods

<b>Færgegods I:</b>	
Lastbiler, trailere m.v.:	
	Kr.:
Enten pr. ton brutto vægt	5,90
eller pr. enhed** (10.640 kg)	62,60
Uindregistrerede biler (køretøjer) pr. bil.	7,50
Efter aftale med Kalundborg Havn kan færgegods på den enkelte færgerute i stedet for efter vægt betales i forhold til de overførte enheder**.	
<b>Færgegods II:</b>	
Busser, indregistrerede personbiler samt campingvogne m.v.	
Af indregistrerede busser, personbiler og campingvogne, der ind - & udskibes inden for havnens område, betales en afgift.	
	Kr.:
Busser, pr. stk	63,50
Indregistrerede biler & campingvogne pr stk	7,50
Afgiften betales til havnen inden skibets afsejling. Havnen kan dog mod depositum eller anden sikkerhed, stillet af skibet eller dets agent, meddele tilladelse til afsejling, forinden afgiften er betalt.	
**) "Enhed" er defineret således:	
1 sololastbil	1 enhed
1 lastbil m. hænger	2 enheder
1 sættevogn m. trækker	2 enheder
1 løstrailer u. trækker	2 enheder
1 modulvogntog	3 enheder

## 3. Fisk og skaldyr

Af fisk og skaldyr, der opløses fra fiskefartøjer eller fiskerkvaser i uforarbejdet eller forarbejdet stand, betales 2,2% af værdien ved salg i første hånd, dog 2,2% for så vidt angår rejer, der i dybfrossen og emballeret stand opløses fra fiskerfartøjer.



Vareafgiften for fisk m.v. betales af aftageren (auktionsholderen, fiskehandleren, fiskeopkøberen), der til havnen skriftligt skal angive beregningsgrundlaget. Angivelsen kan efter tilladelse fra havnen, afgives for et nærmere bestemt tidsrum, dog højst en måned. Aftageren er på forlangende pligtig at angive specifikation over indkøbene, ligesom føreren af ovennævnte fartøjer på havnens forlangende er pligtige, skriftlig at give oplysninger om lastens værdi og vægt, samt til hvem den er solgt.

Skibsføreren skal til havnen skriftlig angive varens art og vægt.

Varens samlede vægt angives med bruttovægt i hele hundrede kg, således at brøkdele af hundrede kg bortkastes. Ved takstændring beregnes afgiften efter de takster, der var gældende på det tidspunkt, hvor losningen, respektive indladningen blev påbegyndt.

#### 4. Containergods

Vareafgift pr. fyldt container uanset størrelse på container	Kr. 180,00
ISPS-tillæg pr. container	Kr. 10,00
Pladsleje til containere på terminalen	Efter forhandling med havnen

#### 5. Fritagelse for vareafgift

Fritagelse for vareafgift kan eventuelt forhandles med havnen.

Lystbådehavn

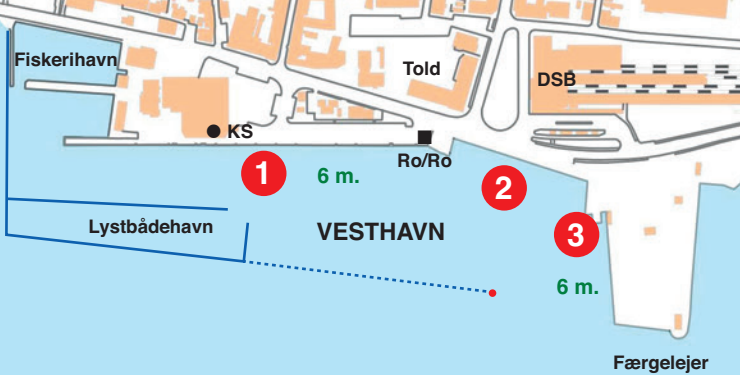

**KALUNDBORG  
HAVN**



● KS = Kornlaster

■ Ro/Ro = Roll on / Roll of

■ Portalkran

**1** Kajnummer

**MED GRØN = VANDDYBDE**

\* Kajlængder kan ses på  
[www.portofkalundborg.dk](http://www.portofkalundborg.dk)  
under kort

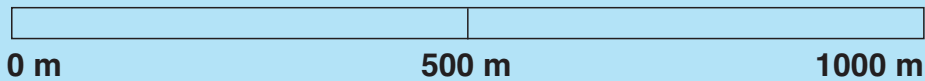
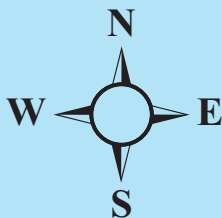



4

8 m.

5

10 m.

6

10 m.

7

6 m.

9

8 m.

10

8,5 m.

11

12 m.

13

25 t. Kran

10 m.

25 t. Kran

12

14V

9 m.

14E

5 m.

15

10 m.

17

15 m.

ØSTHAVN

SYDHAVN

DOKHAVN

Havne-kontor

Staitil Pier

KS

KS

Ro/Ro

Ro/Ro

Ro/Ro

## 6. Tilbagebetaling af vareafgift

Tilbagebetaling af vareafgift kan finde sted i følgende tilfælde:

Såfremt det kan dokumenteres, at der som følge af en fejlagtig angivelse er betalt for meget i vareafgift, kan regulering finde sted efter påkrav over for Kalundborg Havn, dog ikke senere end 3 måneder fra betalingsdagen.

Ved tilbagebetaling opkræves et ekspeditionsgebyr – pr ekspedition	kr. 500,00
--	------------

Bliver udlagt vareafgift ikke betalt af varemottageren, respektive vareafsenderen, til skibet eller dets agent, kan tilbagebetaling efter anmodning finde sted, når følgende betingelser er opfyldt.

Skibet eller dets agent skal samtidig med indbetalingen til havnen opkræve vareafgiften hos varemottageren respektive vareafsenderen. Opkrævningen skal indeholde meddelelse om, at såfremt beløbet ikke er indbetalt inden 5 dage, vil havnen blive underrettet. Er vareafgiften ikke betalt af varemottageren, respektive vareafsenderen, inden nævnte frist, skal meddelelse herom, bilagt kopi af brevet til varemottageren, respektive vareafsenderen, umiddelbart sendes til havnen.

Der tilbagebetales ikke beløb under	kr. 500,00
-------------------------------------	------------

### III. PORT SECURITY FEE

#### 1. Almindelige bestemmelser

Pr. 1. juli 2004 er der indført takst for Port Security (Terrorsikring). Kalundborg Havn er inddelt i sikrede og ikke sikrede havneafsnit, og betaling af Port Security Fee sker for alle skibe, der anløber sikrede havneafsnit og dækker ligesom skibsafgiften skibets henliggende i 10 kalenderdage. Henligger skibet mere end 10 kalenderdage, betales for den næste 10 dages periode og følgende perioder i stedet en afgift på kr. 0,35 pr. BT dog minimum kr. 250,00 i Port Security Fee.

Gældende fra 01/01-2017 – 31/12-2017:		Kr.
Ved hvert anløb/BT (min. 335 kr./anløb)	BT	0,75
Slæbebåde ved hvert anløb/BT*	BT	0,35
Slæbebåde – månedsafgift	BT	1,75
Ved månedsafgift/BT (min. 1.740 kr./måned)	BT	3,70
For Krydstogtskibe opgøres taksten efter skibenes behov		
Supply- både	måned	640,00

### IV. ADMINISTRATIONSAFGIFT

I forbindelse med udøvelse af rykkerprocedure, viderefakturering eller lignende arbejde, opkræves en administrationsafgift.

Administrationsafgift udgør for 2017	Kr. 500,00
--------------------------------------	------------

### V. AFGIVELSE AF OPLYSNINGER

Skibsføreren eller skibets agent skal til havnen afgive de for beregning og opkrævning af skibs- og vareafgifter nødvendige oplysninger om skib og ladning m.v. og til bekræftelse af de meddelte oplysninger fremlægge skibspapirer, ladningsdokumenter og vægtdokumentation m.v.

Skibsføreren eller skibets agent skal endvidere til havnen afgive de nødvendige lovpligtige oplysninger til brug for fremstilling af statistik samt indberetning - om skib, passagerer og ladning, herunder om medførte befordringsmidler, containere m.v. - til offentlige myndigheder.

### VI. Regulativ for udlejning af vandarealer og beregning af overligepege inden for Kalundborg Havns søterritorium

#### § 1

Reglerne i nærværende regulativ gælder for fartøjer, som med Kalundborg Havns tilladelse oplægges i Havnen eller ved broer og estakat samt for vandarealer, der udlejes til skibsværfter, flydedok, reparationsflåder m.v., jf. Kalundborg Havns "Priser og Forretningsbetingelser".

## § 2

- a. Den i "Priser- og Forretningsbetingelser" anførte lejeafgift fastsættes for hver 10 kalenderdages periode til 75 % af de til enhver tid gældende skibsafgifter for Kalundborg Havn.
- b. For vandarealer, der benyttes til skibsværfter, flydedokke og reparationsflåder m.v. fastsættes lejeafgiften som for landarealer i første række, hvortil de lejede vandarealer grænser.
- c. For vandarealer, der ikke kan henføres under de i punkt a og b omhandlede kategorier, fastsættes lejeafgiften for særlig aftale mellem lejeren og Havnemyndigheden.

## § 3

Afgiften opkræves af Havnekontoret og betales forud for hver 10 kalenderdages periode. For fartøjer med mere permanent oplægning, betales dog kvartalsvis eller halvårsvis forud.

## § 4

For logskibe gives der normalt ikke tilladelse for oplægning i Havnen. Hvis dette undtagelsesvis sker med Havnemyndighedens skriftlige tilladelse, fastsættes særlige regler for betalingen i det enkelte tilfælde.

## § 5

Havnebestyrelsen kan til enhver tid, når særlige forhold gør sig gældende, dispensere fra ovennævnte regler.

## VII. Kraner/lossemaskiner – takster og timelønssatser

Kranarbejde der udføres i forbindelse med skibsanløb som medfører fakturering af vareafgift, afregnes med tons-/timebetaling.

Normal arbejdstid er mandag til torsdag kl. 7.00 til 15.30 og fredag kl. 7.00 til 15.00.

Alle arbejder tillægges aften, nat eller weekendtillæg, såfremt betingelserne herfor er opfyldt. Ved alle arbejder betales for minimum 1 time.

Der henvises til Kalundborg Havns kranregulativ for beskrivelse af vilkår.

### **Entreprenørarbejde**

Alle kran- og grabopgaver der udføres uden fakturering af skibs- og vareafgifter, afregnes med entreprenør timesats. Pr. time 1.265,00

Kranopgaver i forbindelse med udlægning og optagning af fendere faktureres med entreprenørsats.

### Bestilling af krankørsel:

Kranopgaver bestilles i følgende tidsrum:

Hverdage : kl. 07.00 – 21.00

Weekend og helligdage : kl. 08.00 – 16.00

Dette omfatter også krankørsel til udførelse i følgende tidsrum:

Hverdage : kl. 21.00 – 07.00

Weekend og helligdage : kl. 16.00 – 08.00

### Ændring/afbestilling af bestilt kranopgave uden for normal åbningstid:

Faktures administrationsgebyr med Kr. 500,00 pr. opgave.

### Nat- og weekendtillæg ved kranopgaver samt tjenesteydelser såsom levering af ferskvand:

Nat- og weekendtillæg faktureres med Kr. 760,00 pr. gang på alle opgaver der ordres påbegyndt efter normal arbejdstids ophør og påbegyndes i tidsrummet kl. 15.30 - 07.00. Mandetimer faktureres således:

#### Mandetimer:

15.30 - 18.30 : Timesats + 50 % tillæg, mandag til fredag.

18.30 - 07.00 : Timesats + 100 % tillæg, mandag til fredag.

Timesats + 100 % på alle timer lørdag, søndag og helligdage.

Ved tvivlspørgsmål kontaktes havneadministrationen.

### Portalkraner

Ved krogdrift, kaj 12 og 13	Pr. time	699,00
Arbejde med gribeskovl (grab)	Pr. tons	8,05
Trimning af korn	Pr. time	1.204,50
Ved arbejde med gribeskovl, minimum tons	Pr. time	150 tons
Såfremt tons tal ikke opnås faktureres time sats		
Minimum timesats	Pr. time	1.204,50

### Sennebogen Mobilkran

Ved krogdrift og trimning – alle kajområder	Pr. time	1.204,50
Laste/losseopgaver	Pr. tons	8,05
Ved stakning af korn faktureres time pris	Pr. time	1.596,00
Laste/lossemaskine (træflis)	Pr. tons	14,40
Ved arbejde med grab, minimum tons pr. time	Pr. time	150 tons
Såfremt tons tal ikke opnås, faktureres time sats		
Minimum timesats	Pr. time	1.204,50

### Heavyliftkraner

Løfteopgaver på kaj 4,5 og 6 faktureres min. 2 timer

**Priserne er incl. overtid/weekend/m.m.**

Mob/demob – kaj 14E, 14W og 15	Pr. gang	16.882,00
Mob/demob – kaj 7-10 + 12, 13	Pr. gang	6.060,00
Ventetid	Pr. time	3.151,00
Heavylift op til 50 tons gælder også containerløft & grabkørsel	Pr. time	4.575,00
Heavylift over 50 tons gælder også containerløft & grabkørsel	Pr. time	5.484,00
Forsikring, ved alle heavylift	Pr. døgn	1.955,00
Stakning af korn	Pr. time	1.803,00
Containerkørsel udføres op til vindstyrke på max. 22 m/s		

### Lossetragt:

Ved udleje af lossetragt *uden* krankørsel tillægges

mob/demob af lossetragten.	Pr. gang	541,00
Rengøring efter brug	Pr. gang	328,00
Lossetragtillæg/tons gods – <i>uden</i> rengøring	Pr. tons	1,30

## VIII. Takster for leje af havnens materiel

Flåde	Pr. dag	267,50
Motorbåd, tillagt mandetimer i.h.t. timetakster	Pr. time	358,50
Traktorkost, tillagt mandetimer i.h.t. timetakster	Pr. time	358,50
Multimaskine, tillagt mandetimer i.h.t. timetakster	Pr. time	358,50
Leje af pumpe excl forbrug	Pr. gang	1.318,00
Stropper op til 10 tons	Pr. dag	242,50
Stropper over 10 tons og løftelåg	Pr. dag	500,00
EI/kraftkabler	Pr. dag	500,00
Opsætning og nedtagning af vandgardin – pr. gang.	3 mandetimer	(normalsats)
Uden for normal arbejdstid tillægges overtidsbetaling og weekend tillæg som beskrevet i afsnit VII		

## IX. Timelønssatser

### Normaltimer/Overtimer/Tilsyn:

Normaltimer	311,00
Overtimer 50%	402,00
Overtimer 100%	512,00

### Timesats ved opgaver udført af driftsvagtpersonale:

Timepris i forbindelse med specialopgaver, hvorpå Kalundborg Havn kræver tilsyn og ved afvikling af planlægningsmøder, samt ved anmodning om assistance fra kunde.

Formandstimer	454,00
Timesats administrativ assistance	400,00

### Overtimesatser ved krankørsel:

Overtimer 50%	208,00
Overtimer 100%	311,00
Ventetimer	311,00



## X. Levering af ferskvand og el

<b>Vand:</b>	Pr. m <sup>3</sup>	40,25
Til- og afrigning inden for normal arbejdstid	Pr. time	311,00
<b>El:</b>		
El ved levering fra måler	Pr. kwh	2,35
El solgt via kortsystem	Pr. kwh	2,65
Leje af el tavler med indbygget måler (derudover betales for forbrug og levering)	Pr. opsætning	175,00

## XI. Afgifter for leje af arealer

Takst 1A	Pr. m <sup>2</sup>	27,20
Takst 1C	Pr. m <sup>2</sup>	18,33
Takst IV	Pr. m <sup>2</sup>	14,45

*Anførte priser på areallejer er beregnet på baggrund af senest kendte nettoprisindex - oktober 2015*

## XII. Modtageordning for affald fra skibe

Kabys og andet affald: Kalundborg Havn modtager hvad der er opbygget under sidste rejse jvf gældende regler. Såfremt der ønskes ekstra containere faktureres følgende for hver 800 liter container leveret og afhentet ved skibet inklusive 1 mandetime

	Pr. stk.	725,00
--	----------	--------

Fra 1. januar 2017 skal modtaget affald sorteres i glas, pap og restaffald. Der medfølger separate containere til glas og pap. Såfremt affald ikke er sorteret korrekt faktureres sorteringsgebyr pr. container

	Pr. stk.	3.500,00
--	----------	----------

**Maskinslop og olieaffald:**

- Ankomst fra danske havne i Kattegat og Skagerrak – max 1 m<sup>3</sup>.
- Ankomst fra havne i Østersøen – max. 2 m<sup>3</sup>.
- Ankomst fra havne i Nordsøen, Botniske Bugt, Finske Bugt og Engelske Kanal – max. 3 m<sup>3</sup>.
- Ankomst fra andre havne – max. 5 m<sup>3</sup>.
- Såfremt et skib ønsker at aflevere mere slop olie end ovenstående er det for skibets regning.

Maskinslop og olieaffald ud over de angivne mængder afregnes efter gældende dagspriser fra Dansk Olie Genbrug A/S.

Gældende priser pr. 1. januar 2017 er følgende:

1. 200-999 liter: kr. 1.000 pr. afhentning
2. 1000-5999 liter: kr. 1,00/liter
3. Over 6000 liter: kr. 0,90/liter
4. Hastegebyr kr. 500,00
5. Afhentning uden for normal arbejdstid tillægges gebyr på kr. 1.000 pr. afhentning.
6. Afstand mellem bil og tank må maksimum være 12 meter. Kundens sugestuds skal minimum være 2". Overholdes disse mål ikke tillægges der et ulempegebyr på kr. 200,00.
7. Min. pumpeetid er 5m<sup>3</sup>/time. Ved overskridelse tillægges gebyr på kr. 600,00 pr. påbegyndt time.
8. Tømning af maskiner afregnes med kr. 800,00 pr. påbegyndt time.
9. Alle beløb er excl.moms.

*Der tages forbehold for prisændringer efter trykning af denne prisoversigt.*

### Kloakspildevand og driftsaffald:

- Ankomst fra danske havne i Kattegat og Skagerrak – max. 1 m<sup>3</sup>.
- Ankomst fra havne i Østersøen – max. 2 m<sup>3</sup>.
- Ankomst fra havne i Nordsøen, Botniske Bugt, Finske Bugt og Engelske Kanal – max. 3 m<sup>3</sup>
- Ankomst fra andre havne – max. 5m<sup>3</sup>.
- Såfremt et skib ønsker at aflevere mere slop olie end ovenstående er det for skibets regning.

Kloakspildevand og driftsaffald ud over de angivne mængder afregnes efter gældende dagspriser. Til orientering kan priser fra Klaus' Kloakservice anføres.

Gældende priser pr. 1. oktober 2014 er følgende:

1. Tømning af toilet tank: kr. 1.040,00/time.
2. Aflæsning på rensningsanlæg: kr. 75,00/m<sup>3</sup>.
3. Ud kald uden for normal arbejdstid: kr. 950,00.
4. Overtid: kr. 190,00/time.
5. Alle beløb er excl. moms.

*Der tages forbehold for prisændringer efter 01.10.2014*

## XIII. Lystbåde

### Pladsleje for lystbåde

		Excl. moms
Ved land- og søsætninger af lystbåde og joller til vinterplads	Pr. løft	610,00

Beløbet dækker et løft af maksimal varighed på 1 time. Ved overskridelse heraf faktureres gældende sats, pr. påbegyndt halve time.

Optagning/søsætning i forbindelse med reparation af båd:  
Båd placeres på området ved ophalerplads. Tidspunkt aftales med havnens Driftvagt. Varighed max. 1 dag med søsætning inden for normal arbejdstid.

Ved søsætning uden for normal arbejdstid faktureres overtid iht. havnens gældende Priser og Forretningsbetingelser.

Optagning/søsætning i forbindelse med højtryksspuling (Bundrensning). Optagning foretages tidligst kl. 11.00 og med søsætning senest kl. 13.00 alle hverdage mandag-fredag.

Der faktureres for løft og rengøring af stropper, samlet pris	Pr. gang	1.165,00
---	----------	----------

Vinteropbevaring 1. oktober til 30. april, Havnens areal	Pr. sæson	1.010,00
--	-----------	----------

Sommeropbevaring 1. maj til 30. september, Havnens areal	Pr. sæson	1.010,00
--	-----------	----------

Depositum for midlertidig vinterplads modregnes ved udsætning af båden, så der betales pr. påbegyndt uge båden har stået på vinterpladsen.

Depositum for midlertidig vinterplads	Pr. gang	1.000,00
---------------------------------------	----------	----------

Midlertidig vinterplads pr. påbegyndt uge		100,00
---	--	--------

Venteliste - indskrivning	Pr. sæson	200,00
---------------------------	-----------	--------

*(Der henvises til priser incl. moms på sidste side)*

#### XIV. Søværnets Skibsanløb priser 2017

<b>Skibstype</b>	<b>Benævnelse</b>	<b>Navn</b>	<b>Depl ton</b>	<b>Pris:</b>
L-typen	Fleksibelt støtteskib	Eks.: Absalon/ Huitfeldt klassen	6.300	19.460,00
F-typen	Fiskeriinspektionsskib	Eks.: Thetis	3,500	10.310,00
P-typen	Standard Flex skibe	Eks.: Havkatten	450	1.745,00
Y-typen	Orlogskutter	Eks.: Drejø	155	810,00
MSF-typen	Minerydningsdrone		125	685,00
A-typen	Opmålings/ uddannelsesfartøjer	Eks.: Birkholm	98	580,00
Miljø- og transportskibe afregnes pr. BT				

